

11.

THUMPER + WALD -PARTY

SR/XT 500 IG Bergisch Land

&

23th SR 500 IG COLOGNE

SR 500

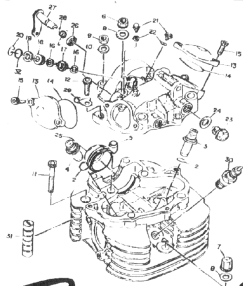

Cologne IG

von

Fr., 21.06.2019

bis

So., 23.06.2019

Anreise Freitag ab 16:00 Uhr

SR / XT 500

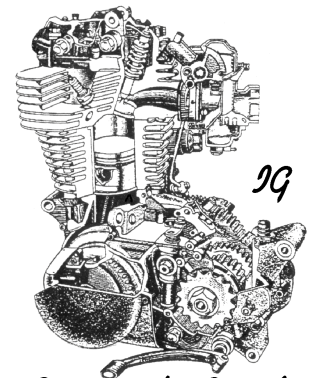

Bergisch Land

Come in - hang out - go home

Ihr bringt mit: Totes Tier, Zelte & Hippie-Stimmung

Noch was: Wer die Nacht durchschlafen will, sollte im Zelt auf der Wiese nächtigen und nicht in der Halle !!!

Wir haften für nix und wieder nix, ist doch klar, oder???

Info: Paul Klar; Schützenstr. 26, 58135 Hagen;

Tel.: 02331/9813897; e-Mail: paulklar@t-online.de

Oder auch: Thomas Wolff; Burgunderstr. 44; 50677 Köln;

Tel.: 0221/3366500; E-Mail: tho.wolff@gmx.de

THUMPER + WALD - PARTY

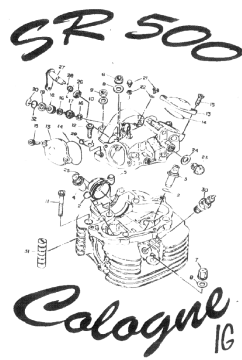

SR / X7 500

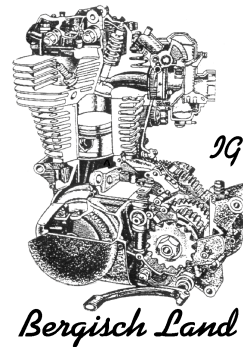

Wegbeschreibung:

Die Party findet wieder in **Burscheid** direkt an der Autobahn statt. D.h. ihr fahrt auf der **A1 (Köln/Dortmund)** bis zur Ausfahrt **Burscheid**. Nach der Ausfahrt müsst ihr auf jeden Fall quasi nach rechts oder nach links abbiegen (je nachdem woher ihr kommt, direkt noch mal rechts), aber immer **Richtung Altenberg / Bergisch Gladbach** auf die **B51**. Wenn ihr dann auf der **B51** so lang tuckert müsst ihr an der zweit (2.) möglichen Einmündung **rechts abbiegen**. In der Ortschaft **Sträßchen** an dieser Einmündung müsste sich dann zu eurer linken Seite ein Raiffeisen Markt befinden. Egal...rechts ab und los! Hier geht's **Richtung Oberlandscheid** den Berg runter. Durch das Dorf durch und an der anderen Seite wieder rauf. Oben noch eine kleine Rechtskurve und dann seht ihr auch schon vor euch die Autobahnbrücke. Jetzt aber erst mal langsam. Da muss jetzt ein gelbes Verkehrsschild sein, wo drauf steht **DRAUBERG**. Zeigt nach links, stimmt's? Rauf auf den Feldweg und immer geradeaus, fast geschafft!

Da seht ihr dann schon rechter Hand einen Zaun mit einem offenen Eisentor mit dem Banner der IG Bergisch Land. Durch das Tor durch, auf der Terrasse parken und es sich gut gehen lassen.

Mal sehen, vielleicht hängen diesmal auch wieder ein paar **SR**-Schilder rum und weisen euch den Weg!

Anfahrtsprobleme: Info-Tel. 01fünf73 / 27nullsex919 oder viel Glück!

Wir wünschen allen eine schrottfreie Anfahrt!!

Info: Paul Klar; Schützenstr. 26, 58135 Hagen;
Tel.: 02331/9813897; e-Mail: paulklar@t-online.de
Oder auch: Thomas Wolff; Burgunderstr. 44; 50677 Köln;
Tel.: 0221/3366500; E-Mail: tho.wolff@gmx.de